

Solucionario de la evaluación del módulo 2

1. curiosidad.
2. 2 de las que se muestran en la página 73
- 3.

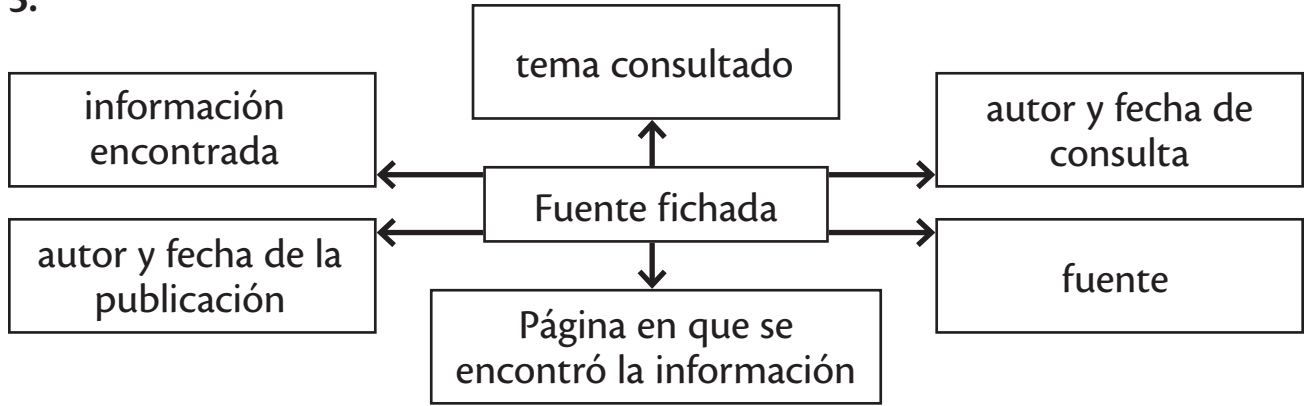

4. El entrevistador pregunta y el entrevistado responde
5. Opinión según página 74
6. el centro escolar
7. b. no gritar.
8. Aspectos a evaluar
 - Debe de tener una columna de horas
 - Debe tener 5 columnas para los días de la semana
 - Debe estar dividido por el recreo
 - Debe tener al menos 5 clases o materias

hora	lunes	martes	miércoles	jueves	viernes
	recreo	recreo	recreo	recreo	recreo

9.

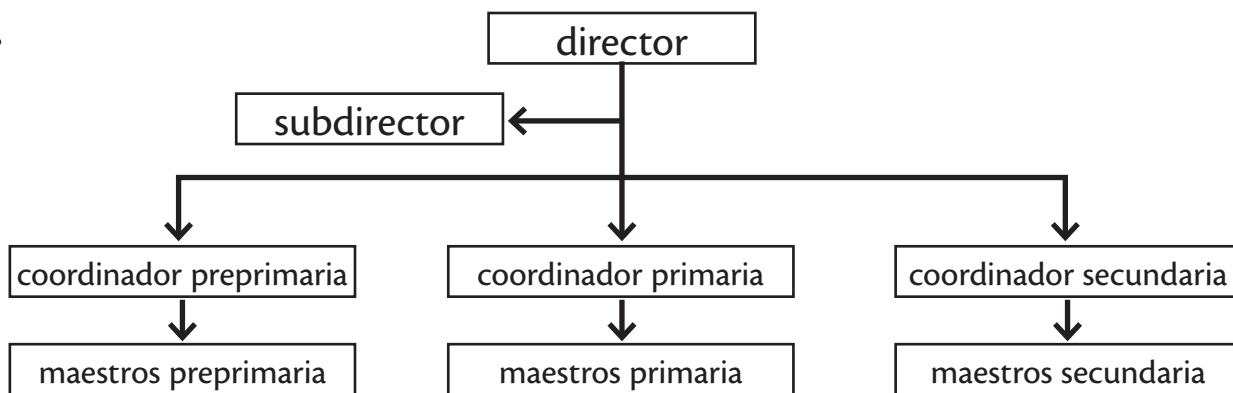

10. c. coordinadores

11. c. conserjes y monitoras

12. Cualquier norma según la página 89

13. sacerdotes

14. a. urbanos y rurales

15. públicos y privados

16.

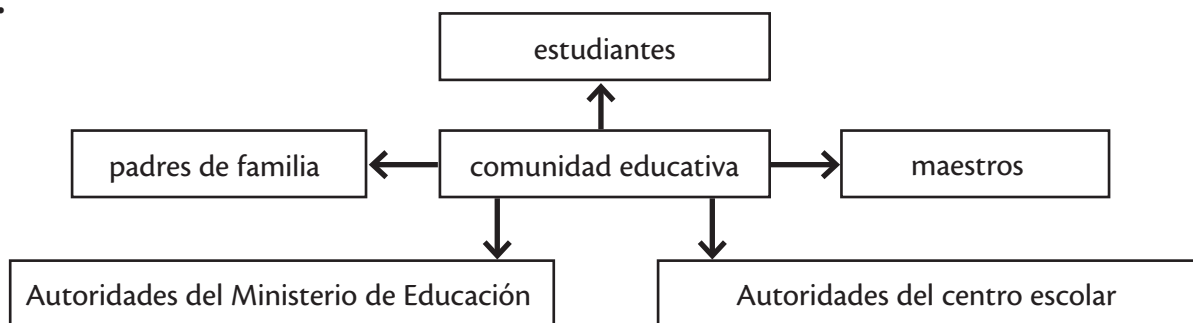

17. Puede ser cualquier solución que proponga el estudiante, que pueda solucionar el problema

18. c. visitar un museo

19. b. días familiares

20. Opinión según páginas 110-111

21. autoestima

22. Cualquier norma que el estudiante escriba es correcta siempre que esté de acuerdo al contenido de la página 120

23. Cualquier norma y consecuencia que el estudiante escriba es correcta, siempre que esté de acuerdo al contenido de la página 122

24. a. 1897.

25. Opinión según página 121.